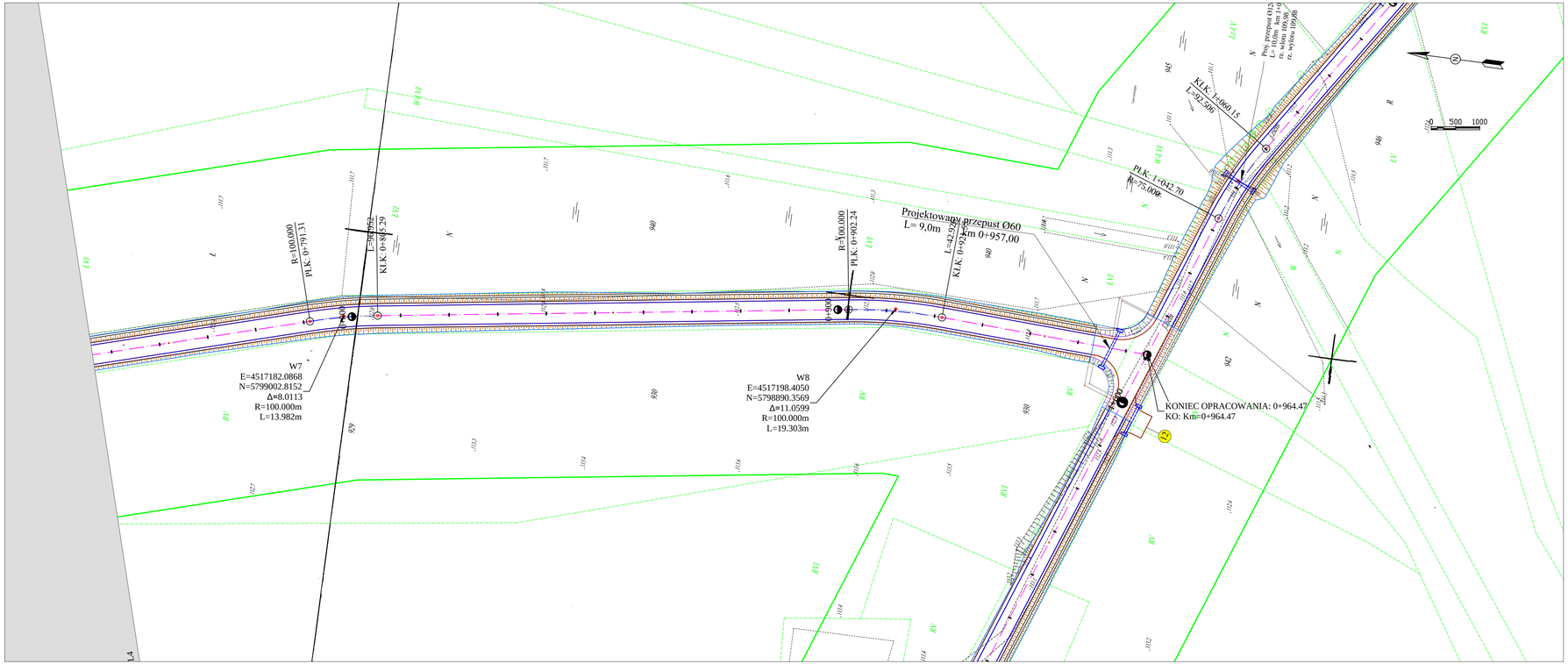

MAPA DO CELÓW PROJEKTOWYCH		
Oznaczenie kancelaryjne zgłoszonej pracy geodezyjnej		KERG 2261-7/2012
Miejscowość		Marysinek
Jednostka ewidencyjna	identyfikator	141305_2
	nazwa	Strzegowo
Obręb ewidencyjny	identyfikator	140306_2.0032
	nazwa	Marysinek
Skala mapy		1:500
Nazwa układu współrzędnych	prostokątnych płaskich	2/sz
	wysokości	Kronsztadt 60
Oznaczenie granic obszaru który był przedmiotem aktualizacji		
Data opracowania		07.05.2012
Nazwa/ imię i nazwisko wykonawcy i podpis osoby reprezentującej wykonawcę		Imię i nazwisko,nr uprawnień oraz podpis geodety uprawnionego

STAROSTWO POWIATOWE w MŁAWIE
Zasób Geodezyjny i Kartograficzny
Mława, ul. Reymonta 6
Wydział Geodezji, Gospodarki Gruntami i Budownictwa

Oświadczam , że treść mapy sytuacyjno-wysokościowej/zasadniczej, na której wykonano niniejszy projekt jest identyczna z treścią mapy sytuacyjno-wysokościowej/zasadniczej, wydanej przez PODGiK w Mławie przyjętej do zasobu pod numerem 2261-7/2012 z dnia 07.05.2012 załączonej do dokumentacji projektowej

Legenda:

- linia rozgraniczająca
- granica pasa drogowego
- drzewo do wycięcia

INWESTOR:

STAROSTWO POWIATOWE
W MŁAWIE
UL. REYMONTA 6

ZESPÓŁ PROJEKTOWY:

	Nr. uprawnień:	Podpis:
Projektant: inż. Paweł Szymański	MAZ/0191/ZOOD/11	
Współpraca: mgr inż. Robert Szepietowski	UAN 7342/Cie-10/98	
Sprawdził: inż. Jerzy Żelech	MAZ/0378/PWOOD/05	

Nazwa i adres biura projektowego

BIURO PROJEKTOWE ŻELECH JERZY
06-400 CIECHANÓW
UL. JURECKIEGO 38
tel. 236725024 , 606131912

Nazwa i opis projektu

PROJEKT BUDOWLANY
BUDOWY I PRZEBUDOWY DRÓG
TRANSPORTU ROLNEGO ORAZ PRZEPUSTÓW
NA ROWACH MELIORACYJNYCH
W M. MARYSINEK, RUDOWO I BUDY MATUSY

PLAN ZAGOSPODAROWANIA TERENU

Numer projektu	Arkusz
DROGA–GM.NR.8	2/3
Data: 06.2012	
Skala: 1:500	