egz. Nr 3

egz. 3

STAROSTWO POWIATOWE
Wydział Infrastruktury
06-500 Mława, ul. Reymonta 6
tel. (23) 655-29-13; 654-33-11

ZAŁĄCZNIK DO POZWOLENIA NA BUDOWĘ
Nr 165/2016 z dnia 20.04.2016
Podpis .....
z up. STAROSTY
Janusz Wiśniewski
Dyrektor Wydziału Infrastruktury

KARTA TYTUŁOWA

Temat:

PROJEKT BUDOWLANY

BUDOWY SZYBU Z WINDĄ OSOBOWĄ DLA OSÓB NIEPEŁNOSPRAWNYCH

Obiekt: Zespół Szkół Nr 1 w Mławie

Kategoria obiektu: IX

Adres budowy: Mława ul. Zuzanny Morawskiej 29, działki nr 4008/3, 4008/4, 4008/5, 4008/6
Obręb 14 1301_1.00 10 Mława, jednostka 14 1301_1 Mława

Inwestor; Zespół Szkól Nr 1 w Mławie ul. Zuzanny Morawskiej 29

Projektant: Kazimierz Wesołowski

mgr Kazimierz Wesołowski
Spec. projektant oraz kier. budowy
w spec. architekt i konstr. - budowl.
upr. nr ew. 7342/Cie - 46/92
06-500 Mława, ul. Dzierzgowska 32

Mława kwiecień 2016r.

STAROSTWO POWIATOWE
Wydział Infrastruktury
06-500 Mława, ul. Reymonta 6
tel. (23) 655-29-13, 654-33-11

SPIS ZAWARTOŚCI

PROJEKTU BUDOWLANEGO
budowy szybu z windą osobową dla osób niepełnosprawnych

Inwestor: Zespół Szkół nr 1 w Mławie
Adres inwestycji: MŁAWA ul. Zuzanny Morawskiej 29

Zawartość:

1. Decyzja Burmistrza Miasta Mławy Nr 4/15 z dnia 03.04.2015r. znak GPP.6733.1.3.2015.MD o ustaleniu lokalizacji inwestycji celu publicznego.
2. Oświadczenie projektanta.
3. Ksero uprawnień budowlanych i przynależności do MOIIB
4. Opis techniczny do projektu zagospodarowania działek.
5. Projekt zagospodarowania działek.
6. Opis techniczny do projektu arch.- budowlanego budynku. z planem BIOZ

RYSUNKI W SKALI 1: 100

7. Rzut parteru z szybem windy
8. Rzut piętra z szybem windy
9. Rzut III kondygnacji z szybem windy
10. Przekrój pionowy szybu windy
11. Elewacja boczna szybu windy
12. Elewacja Wschodnia budynku
13. Rysunki podszybia żelbetowego – rzut poziomy
14. Rysunki podszybia żelbetowego – przekrój pionowy
15. Rysunki szczegółowe – rozmieszczenie haków montażowych
16. Schemat instalacji elektrycznej

mgr Kazimierz Wesołowski
Spec. projektant oraz kier. budowy
w spec. architekt i konstr. - budowl.
upr. nr ew. 7342/Cie - 46/92
06-500 Mława, ul. Dzierzgowska 32

STAROSTWO POWIATOWE
Wydział Infrastruktury
06-500 Mława, ul. Reymonta 6
tel. (23) 655-29-13; 654-33-11

Opis techniczny do projektu zagospodarowania działek nr 4008/3, 4008/4, 4008/5, 4008/6 położonych przy ul. Zuzanny Morawskiej 29 w MŁAWIE.

1. DANE OGÓLNE

1.1. Podstawa opracowania
- zlecenie inwestora
- uzgodnienie z inwestorem
- aktualna mapa sytuacyjno-wysokościowa terenu w skali 1:500 wykonana przez geodetę uprawnionego Leszka Rynkowskiego
- aktualne przepisy i polskie normy.

1.2. INWESTOR:
Zespół Szkół Nr 1 w Mławie ul. Zuzanny Morawskiej 1

1.3. STAN PRAWNY TERENU INWESTYCJI.
Działka jest w zarządzaniu inwestora.

1.4. LOKALIZACJA I OPIS DZIAŁKI.
Działki wymienione na wstępie są zabudowane trzykondygnacyjnym budynkiem szkoły oraz parterowym budynkiem sali gimnastycznej z łącznikiem. Teren działki płaski z niewielkim spadkiem w kierunku wschodnim, uzbrojony w przyłącza; wodociągowe, kanalizacji sanitarnej, gazu ziemnego, energetyczne i teletechniczne.
Projektowany dźwig osobowy przystosowany do przewozu osób niepełnosprawnych przewiduje się zlokalizować bezpośrednio przy ścianie zewnętrznej budynku po jego stronie wschodniej. Wymiary wewnętrzne szybu samonośnego 1,70m x 1,92m, całkowita wysokość szybu 11,42 m, wymiary zewnętrzne 2,00 x 2,00 m.

1.5. ISTNIEJĄCE ZAGOSPODAROWANIE i UZBROJENIE DZIAŁKI.
Działki zabudowane są trzykondygnacyjnym budynkiem szkoły oraz parterowym budynkiem sali gimnastycznej z łącznikiem. Wymienione budynki są konstrukcji murowanej w dobrym stanie technicznym.
Posiadają zjazd z ulicy miejskiej Zuzanny Morawskiej o utwardzonej nawierzchni asfaltowej.

1.6. PROJEKTOWANE ZAGOSPODAROWANIE i UZBROJENIE DZIAŁKI.
Teren działki płaski z niewielkim spadkiem w kierunku wschodnim.

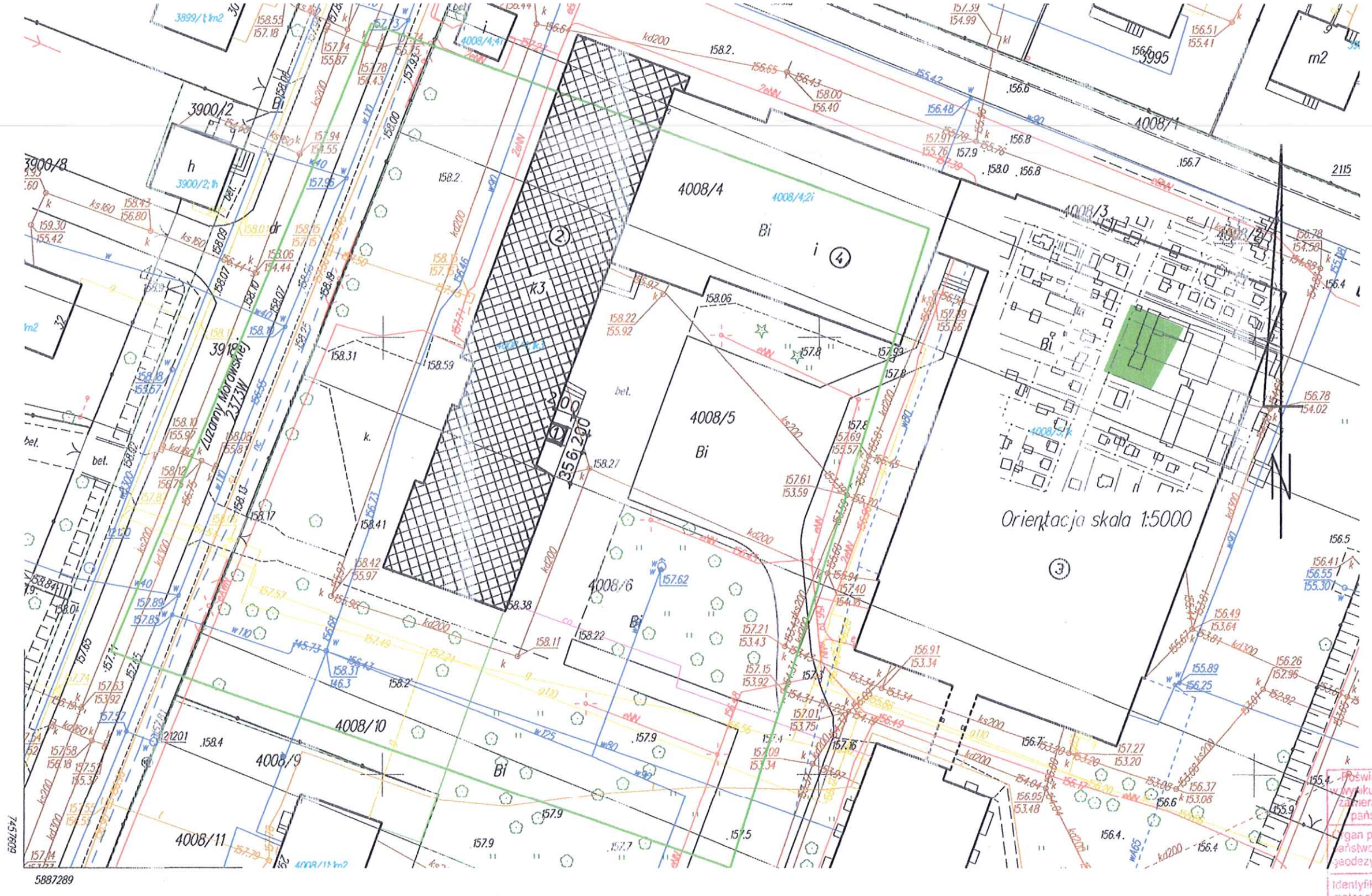

MAPA DO CELÓW PROJEKTOWYCH
skala 1:500
ark.nr :7.193.15.14.4.1

Obręb: 141301_10010 MŁAWA
Gmina: 141301_1 MŁAWA

mapa wykonana przez:
Usługi Geodezyjne sc
06-500 Mława ul. Warszawska 1/8
geodeta mgr inż. Leszek Rynkowski
(nr upr. 1695.3)
Mława dn. 2016-04-07

GEODETA UPRAWNIONY
mgr inż. Leszek Rynkowski
06-500 Mława, ul. Polna 22B
tel. 668 436 382
Nr upr. 1695.3

Nr rej. zgł. G.6640.011.139.2016

Układ współrzędnych: 2000 strefa7
Układ wysokości: Kronsztadt 86
Aktualizacji mapy dokonano w obszarze oznaczonym kolorem zielonym w dniu 2016-04-01
Zgodnie z rozporządzeniem MSWiA z dn.09.11.2011r.(Dz.U.263 poz.1572)
(w sprawie standardów technicznych wykonywania geodezyjnych. . . . (1)
Granice działki przedmiotowej pobrano z PZGK. Położenie punktów granicznych spełnia wymaganą dokładność umożliwiającą lokalizację budynku w odległości 4.0m i bliżej
Uzytki wniesiono zgodnie z mapą ewidencyjną
Na podstawie badania KW ustalono, iż nieruchomość nie jest obciążona służebnościami gruntowymi
Nie wyklucza się istnienia w terenie innych nie wykazanych na niniejszej mapie urządzeń podziemnych, które nie były zgłoszone do inwentaryzacji, lub o których brak jest informacji w instytucjach branżowych

Oświadczam, że treść mapy sytuacyjno-wysokościowej do celów projektowych na której wykonano niniejszy projekt jest identyczna z treścią mapy sytuacyjno-wysokościowej do celów projektowych wydanej przez POZGIK w Mławie przyjętej do zasobu pod numerem P.1413 2016.501 z dnia 08.04.2016 i załączonej do dokumentacji projektowej

mgr Kazimierz Wesołowski
Spec. projektant oraz kier. budowy
w spec. architekt i konstr. - budowl.
upr. nr ew. 7342/Cie - 46/92
06-500 Mława, ul. Dzierzgowska 32

Oświadcza się, że niniejszy dokument został opracowany w wyniku prac geodezyjnych i kartograficznych, których rezultaty zawiera operat techniczny wpisany do ewidencji materiałów państwowych zasobu geodezyjnego i kartograficznego

Organ prowadzący państwowy zasób geodezyjny i kartograficzny	STAROSTA MŁAWSKI
Identyfikator ewidencyjny materiału zasobu -operatu technicznego.	P. 1413. 2016. 501
Data wpisania operatu technicznego do ewidencji materiałów zasobu.	08 KWI 2016
Imię, nazwisko i podpis osoby reprezentującej organ	z up. STAROSTY Marek Kujawa Kierownik Powiatowego Ośrodka Dokumentacji Geodezyjnej i Kartograficznej w Wydziale Geodezji, Katastru i Gospodarki Nieruchomościami

STAROSTWO POWIATOWE
Wydział Infrastruktury
06-500 Mława, ul. Reymonta 6
tel. (23) 655-29-13, 654-33-11

PROJEKT ZAGOSPODAROWANIA DZIAŁKI Nr ew. 4008/4, 4008/5, 4008/6

MŁAWA ul. Zuzanny Morawskiej 29

Tytuł inwestycji; BUDOWA SZYBU Z WINDĄ OSOBOWĄ DLA OSÓB NIEPEŁNOSPRAWNYCH

ZAŁĄCZNIK DO POZWOLENIA NA BUDOWĘ
Nr 165/2016 z dnia 20.04.2016
Podpis .....
z up. STAROSTY
Andrzej Mysłowski
Dyrektor Wydziału Infrastruktury

Inwestor: **ZESPÓŁ SZKÓŁ NR 1 W MŁAWIE**
Ul. Zuzanny Morawskiej 29

LEGENDA

1. **PROJ. SZYB Z WINDĄ OSOBOWĄ DLA OSÓB NIEPEŁNOSPRAWNYCH**
   Dane techniczne;
   pow. zabudowy – 4,00 m², pow. użytk. – 2,80 m², kubatura – 45,70 m³
2. Istniejący trzykondygnacyjny budynek szkoły w dobrym stanie technicznym, konstrukcji murowanej.
3. Parterowy budynek hali gimnastycznej konstrukcji murowanej w dobrym stanie technicznym
4. Parterowy łącznik z zapleczem sanitarnym i szatnią konstrukcji murowanej w dobrym stanie technicznym

Sporządzono na podstawie mapy geodezyjnej w skali 1:500 i pomiarów własnych.
Zasilanie windy w energię elektryczną i ciepło z instalacji wewnętrznych w istniejącym budynku szkoły.

mgr Kazimierz Wesołowski
Spec. projektant oraz kier. budowy
w spec. architekt i konstr. - budowl.
upr. nr ew. 7342/Cie - 46/92
06-500 Mława, ul. Dzierzgowska 32

STAROSTWO POWIATOWE
Wydział Infrastruktury
06-500 Mława, ul. Reymonta 6
tel: (23) 655-29-13, 654-33-11

TEMAT: Dźwig osobowy dla osób niepełnosprawnych w budynku Zespołu Szkół Zawodowych Nr 1 położonym przy ul. Zuzanny Morawskiej nr 29 w Mławie

OBIEKT: Budynek Zespołu Szkół Zawodowych Nr 1 położony w Mławie przy ul. Zuzanny Morawskiej 29, działka nr ew. 4008/5

OPRACOWANIE: Projekt budowlano-wykonawczy dźwigu osobowego dla osób niepełnosprawnych w budynku szkoły

BRANŻA: Architektura i konstrukcja

NAZWA I ADRES ZLECENIODAWCY: Starostwo Powiatowe w Mławie, ul. Reymonta 6

OPIS TECHNICZNY

do projektu budowlanego dźwigu osobowego dla osób niepełnosprawnych w budynku Zespołu Szkół w Mławie, położonego przy ul. Zuzanny Morawskiej 29

1. Podstawa opracowania

- Umowa ze Zleceniodawcą
- „Projekt budowlany istniejącego budynku" inwentaryzacja.
- Wizja lokalna budynku przeprowadzona w marcu 2016 r. przez autora niniejszego opracowania.
- Dokumentacja fotograficzna.
- Pomiary inwentaryzacyjne budynku wykonane na potrzeby niniejszego opracowania przez jego autora.
- Wywiady udzielone przez Użytkownika budynku.
- Obowiązujące przepisy i normy budowlane.

2. Cel opracowania

Celem niniejszego opracowania jest określenie i wykonanie projektu budowlanego robót niezbędnych do zainstalowania dźwigu osobowego dla osób niepełnosprawnych w budynku Zespołu Szkół Nr 1 położonego przy ul. Zuzanny Morawskiej nr 29 w Mławie.

3. Zakres opracowania

Zakres opracowania obejmuje projekt budowlano-wykonawczy branży architektonicznej i konstrukcyjnej (budowlanej) dźwigu osobowego dla osób niepełnosprawnych w budynku Zespołu Szkół położonym przy ul. Zuzanny Morawskiej nr 29 w Mławie

4. Lokalizacja budynku

Budynek Zespołu Szkół położony jest przy ul. Zuzanny Morawskiej nr 1w Mławie

5. Warunki geotechniczne

...

STAROSTWO POWIATOWE
Wydział Infrastruktury
06-500 Mława, ul. Reymonta 6
tel. (23) 655-29-13, 654-33-11

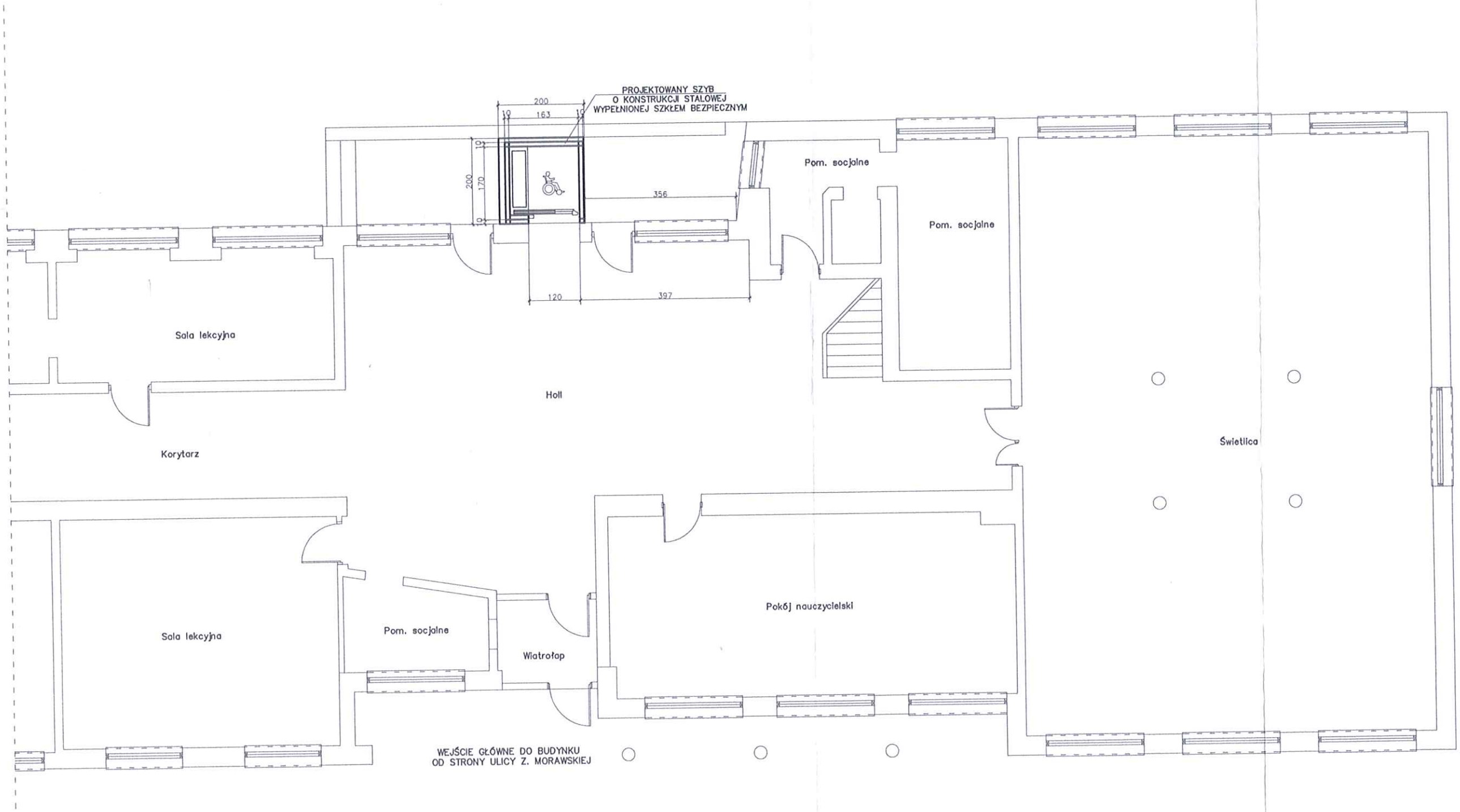

INWESTOR:	Zespół Szkół Nr 1 w Mławie	
ADRES:	Mława ul. Zuzanny Morawskiej 29	
ADRES BUDOWY:	Mława ul. Zuzanny Morawskiej 29 dz. nr ewid. 4008/3, 4008/4, 4008/5, 4008/6	SKALA: 1 : 100
BRANŻA:	ARCHITEKTONICZNA	
TEMAT RYSUNKU:	PROJEKT SZYBU Z WINDĄ DLA BUDYNKU ZESPOŁU SZKÓŁ NR 1 W MŁAWIE – RZUT PARTERU –	NR RYS. 2
OPRACOWAŁ:	mgr Kazimierz Wesołowski	DATA: Kwiecień 2016

mgr Kazimierz Wesołowski
Spec. projektant oraz kier. budowy
w spec. architekt i konstr. - budowl.
upr. nr ew. 7342/Cie - 46/92
06-500 Mława, ul. Dzierzgowska 32

STAROSTWO POWIATOWE
Wydział Infrastruktury
06-500 Mława, ul. Reymonta 6
tel. (23) 655-29-13, 654-33-11

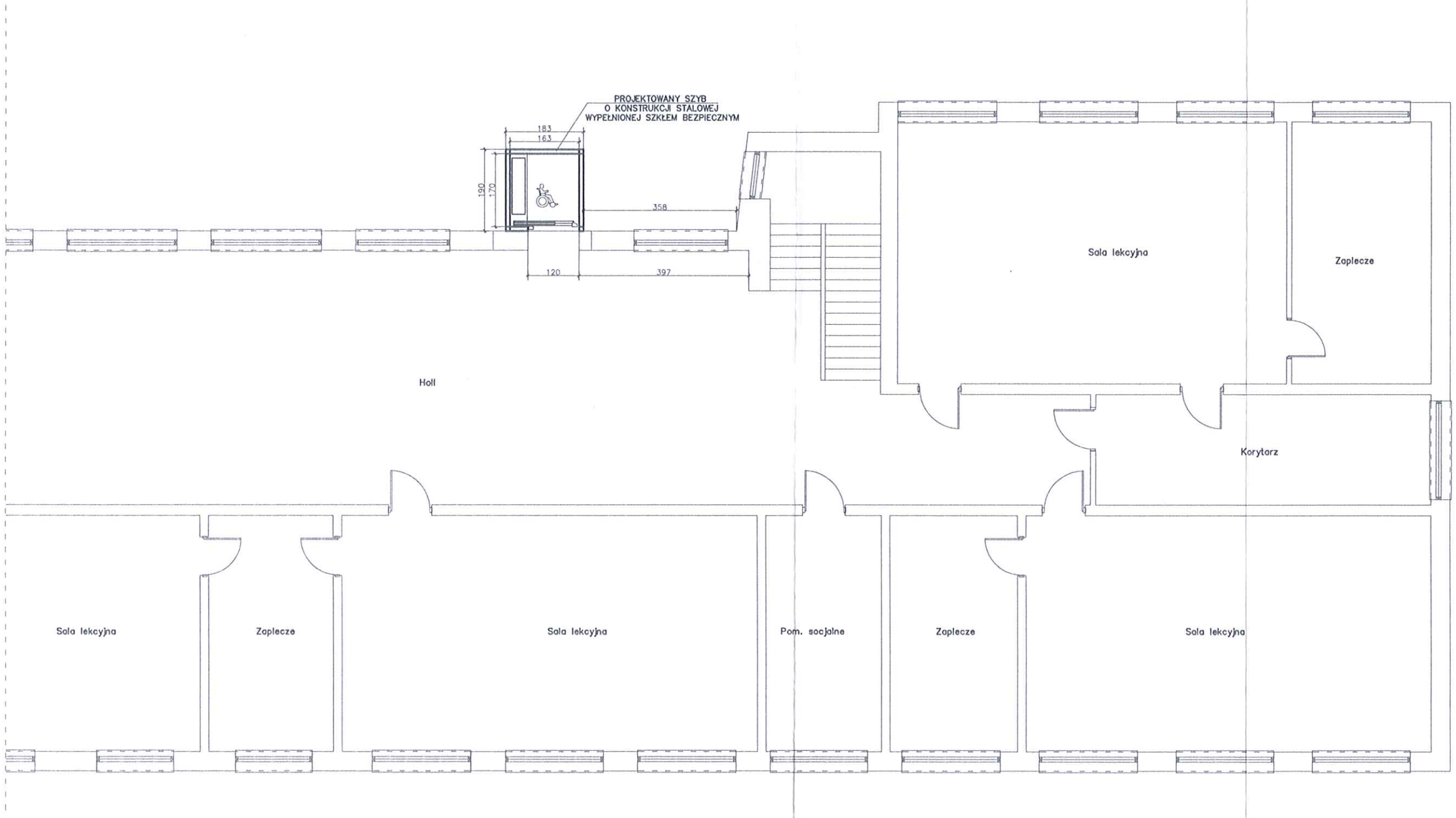

INWESTOR: Zespół Szkół Nr 1 w Mławie	
ADRES: Mława ul. Zuzanny Morawskiej 29	
ADRES BUDOWY: Mława ul. Zuzanny Morawskiej 29 dz. nr ewid. 4008/3, 4008/4, 4008/5, 4008/6	SKALA: 1 : 100
BRANŻA: ARCHITEKTONICZNA	
TEMAT RYSUNKU: PROJEKT SZYBU Z WINDĄ DLA BUDYNKU ZESPOŁU SZKÓŁ NR 1 W MŁAWIE – RZUT I PIĘTRA –	NR RYS. 3
OPRACOWAŁ: mgr Kazimierz Wesołowski	DATA: Kwiecień 2016

mgr Kazimierz Wesołowski
Spec. projektant oraz kier. budowy
w spec. architekt i konstr. - budowl.
upr. nr ew. 7342/Cie - 46/92
06-500 Mława, ul. Dzierzgowska 32

STAROSTWO POWIATOWE
Wydział Infrastruktury
06-500 Mława, ul. Reymonta 6
tel. (23) 655-29-13, 654-33-11

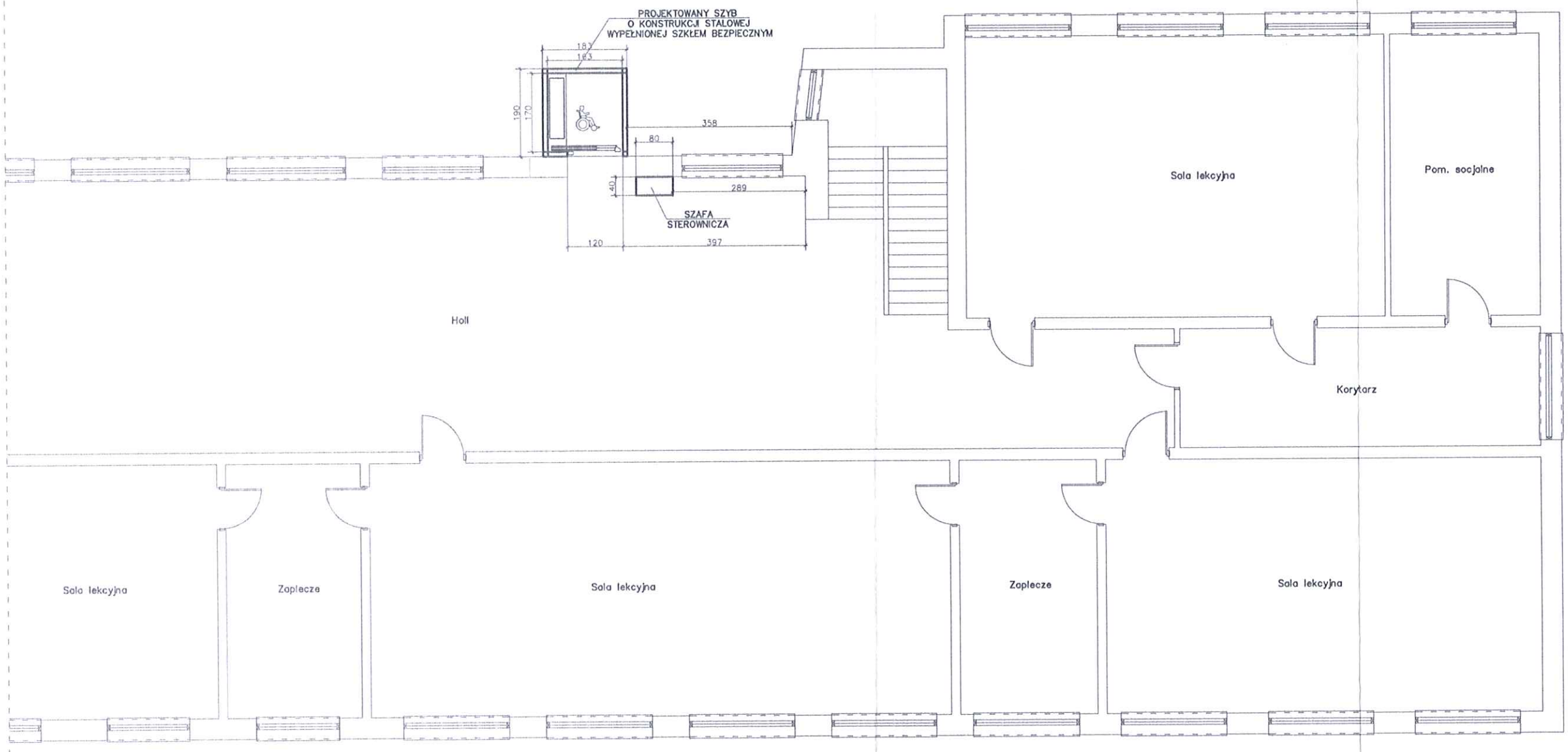

INWESTOR: Zespół Szkół Nr 1 w Mławie	
ADRES: Mława ul. Zuzanny Morawskiej 29	
ADRES BUDOWY: Mława ul. Zuzanny Morawskiej 29 dz. nr ewid. 4008/3, 4008/4, 4008/5, 4008/6	SKALA: 1 : 100
BRANŻA: ARCHITEKTONICZNA	
TEMAT RYSUNKU: PROJEKT SZYBU Z WINDĄ DLA BUDYNKU ZESPOŁU SZKÓŁ NR 1 W MŁAWIE – RZUT II PIĘTRA –	NR RYS. 4
OPRACOWAŁ: mgr Kazimierz Wesołowski	DATA: Kwiecień 2016

mgr Kazimierz Wesołowski
Spec. projektant oraz kier. budowy
w spec. architekt i konstr. - budowl.
upr. nr ew. 7342/Cie - 46/92
06-500 Mława, ul. Dzierzgowska 32

STAROSTWO POWIATOWE
Wydział Infrastruktury
06-500 Mława, ul. Reymonta 6
tel. (23) 655-29-13, 654-33-11

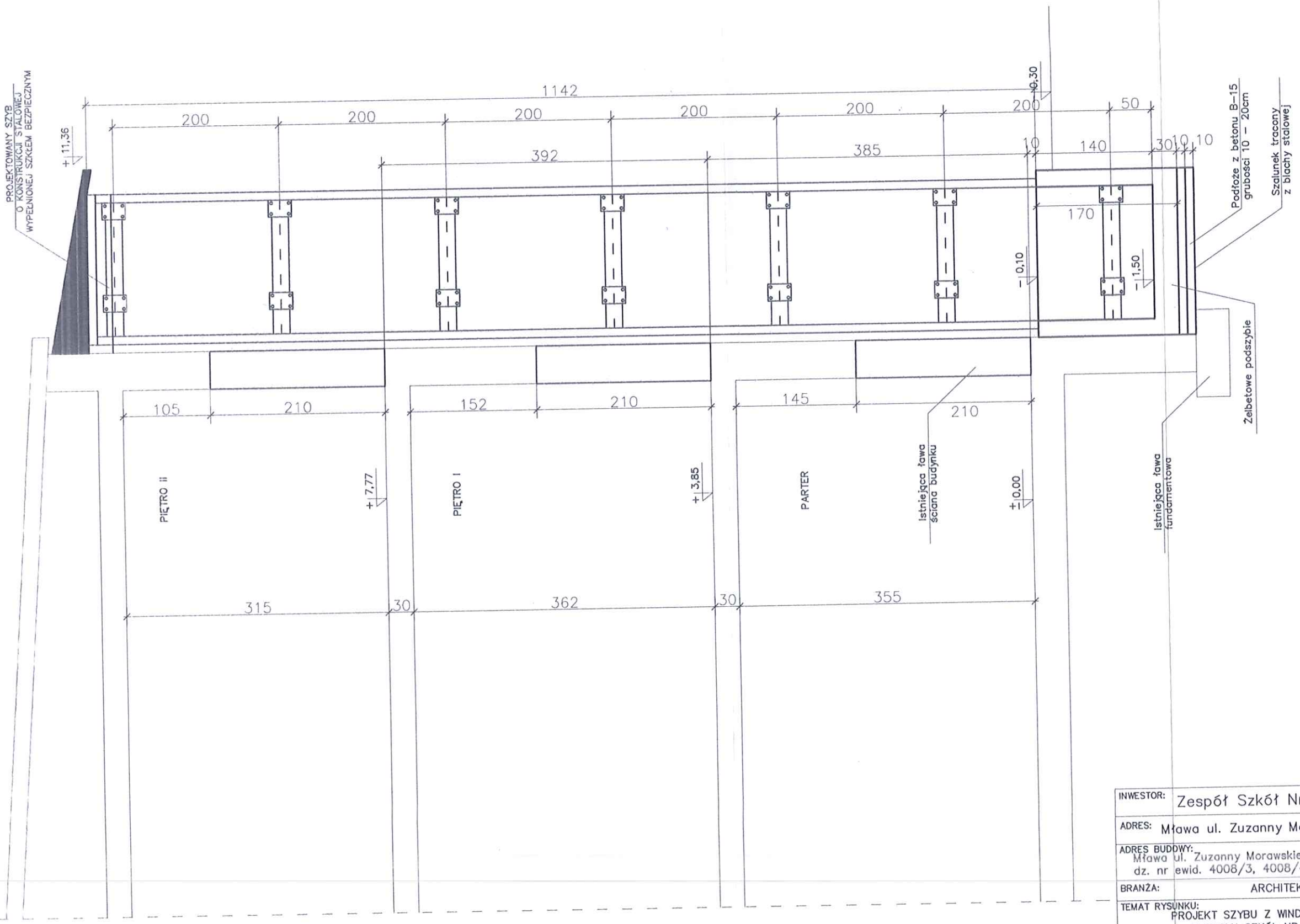

INWESTOR: Zespół Szkół Nr 1 w Mławie	
ADRES: Mława ul. Zuzanny Morawskiej 29	
ADRES BUDOWY: Mława ul. Zuzanny Morawskiej 29 dz. nr ewid. 4008/3, 4008/4, 4008/5, 4008/6	SKALA: 1 : 50
BRANŻA: ARCHITEKTONICZNA	
TEMAT RYSUNKU: PROJEKT SZYBU Z WINDĄ DLA BUDYNKU ZESPOŁU SZKÓŁ NR 1 W MŁAWIE – PRZEKRÓJ –	NR RYS. 5
OPRACOWAŁ: mgr Kazimierz Wesołowski	DATA: Kwiecień 2016

mgr Kazimierz Wesołowski
Spec. projektant oraz kier. budowy
w spec. architekt i konstr. - budowl.
upr. nr ew. 7342/Cie - 46/92
06-500 Mława, ul. Dzierzgowska 32

-31-

STAROSTWO POWIATOWE
Wydział Infrastruktury
06-500 Mława, ul. Reymonta 6
tel. (23) 655-29-13, 654-33-11

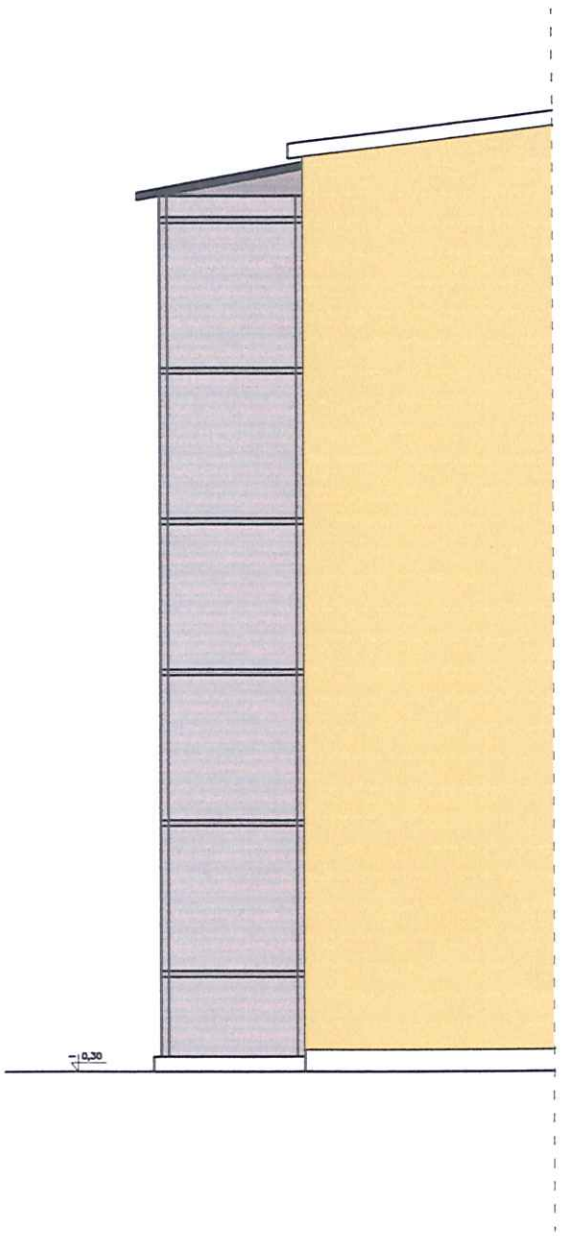

INWESTOR: Zespół Szkół Nr 1 w Mławie	
ADRES: Mława ul. Zuzanny Morawskiej 29	
ADRES BUDOWY: Mława ul. Zuzanny Morawskiej 29 dz. nr ewid. 4008/3, 4008/4, 4008/5, 4008/6	SKALA: 1 : 100
BRANŻA: ARCHITEKTONICZNA	
TEMAT RYSUNKU: PROJEKT SZYBU Z WINDĄ DLA BUDYNKU ZESPOŁU SZKÓŁ NR 1 W MŁAWIE – ELEWACJA BOCZNA –	NR RYS. 6
OPRACOWAŁ: mgr Kazimierz Wesołowski	DATA: Kwiecień 2016

mgr Kazimierz Wesołowski
Spec. projektant oraz kier. budowy
w spec. architekt i konstr. - budowl.
upr. nr ew. 7342/Cie - 46/92
06-500 Mława, ul. Dzierzgowska 32

STAROSTWO POWIATOWE
Wydział Infrastruktury
06-500 Mława, ul. Reymonta 6
tel. (23) 655-29-13, 654-33-11

INWESTOR: Zespół Szkół Nr 1 w Mławie	
ADRES: Mława ul. Zuzanny Morawskiej 29	
ADRES BUDOWY: Mława ul. Zuzanny Morawskiej 29 dz. nr ewid. 4008/3, 4008/4, 4008/5, 4008/6	SKALA: 1 : 100
BRANŻA: ARCHITEKTONICZNA	
TEMAT RYSUNKU: PROJEKT SZYBU Z WINDĄ DLA BUDYNKU ZESPOŁU SZKÓŁ NR 1 W MŁAWIE – ELEWACJA WSCHODNIA –	NR RYS. 7
OPRACOWAŁ: mgr Kazimierz Wesołowski	DATA: Kwiecień 2016

mgr Kazimierz Wesołowski
Spec. projektant oraz kier. budowy
w spec. architekt i konstr. - budowl.
upr. nr ew. 7342/Cie - 46/92
06-500 Mława, ul. Dzierzgowska 32

33-

STAROSTWO POWIATOWE
Wydział Infrastruktury
06-500 Mława, ul. Reymonta 6
tel: (23) 655-29-13, 654-33-11

Podszybie żelbetowe dla dźwigu osobowego 1:20

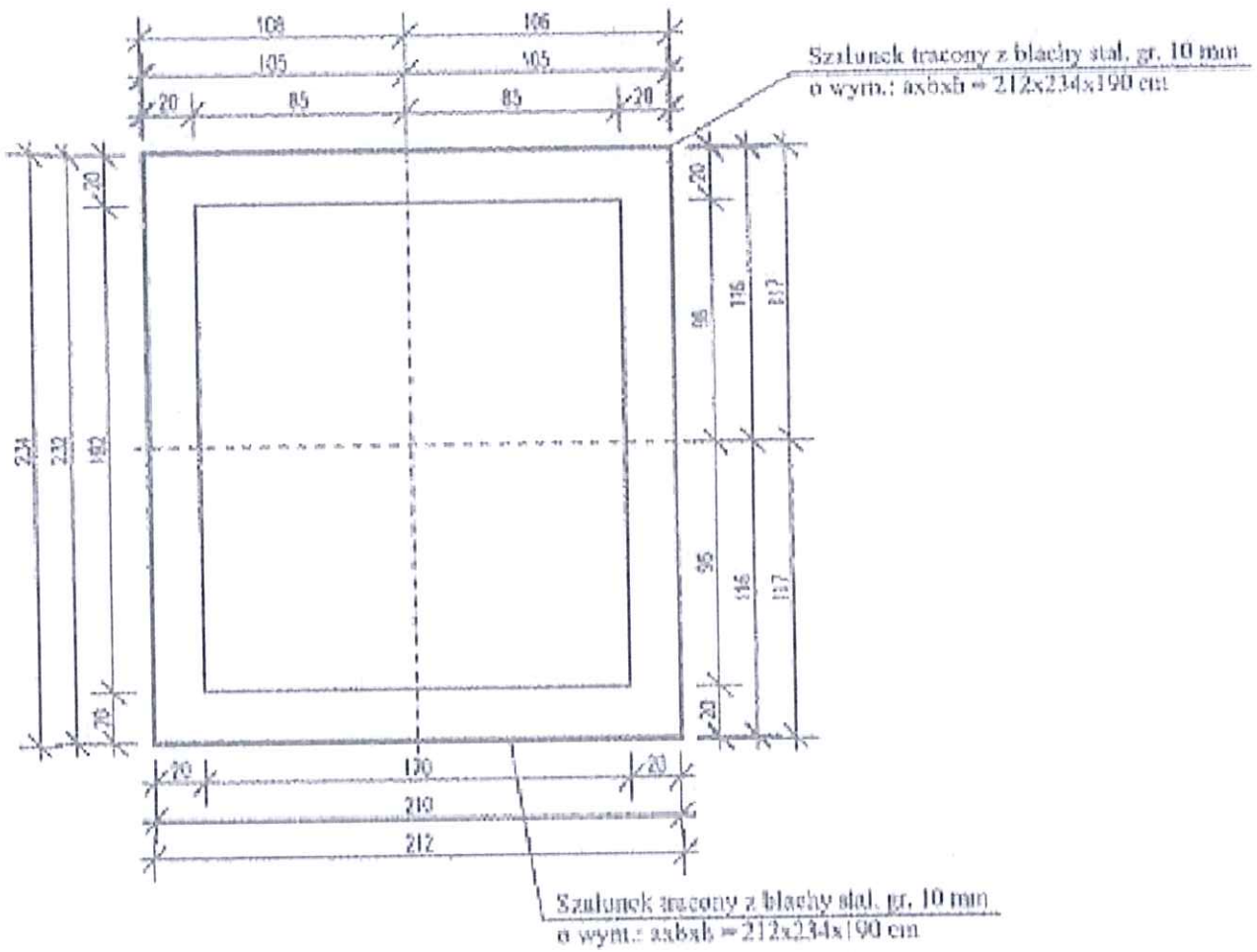

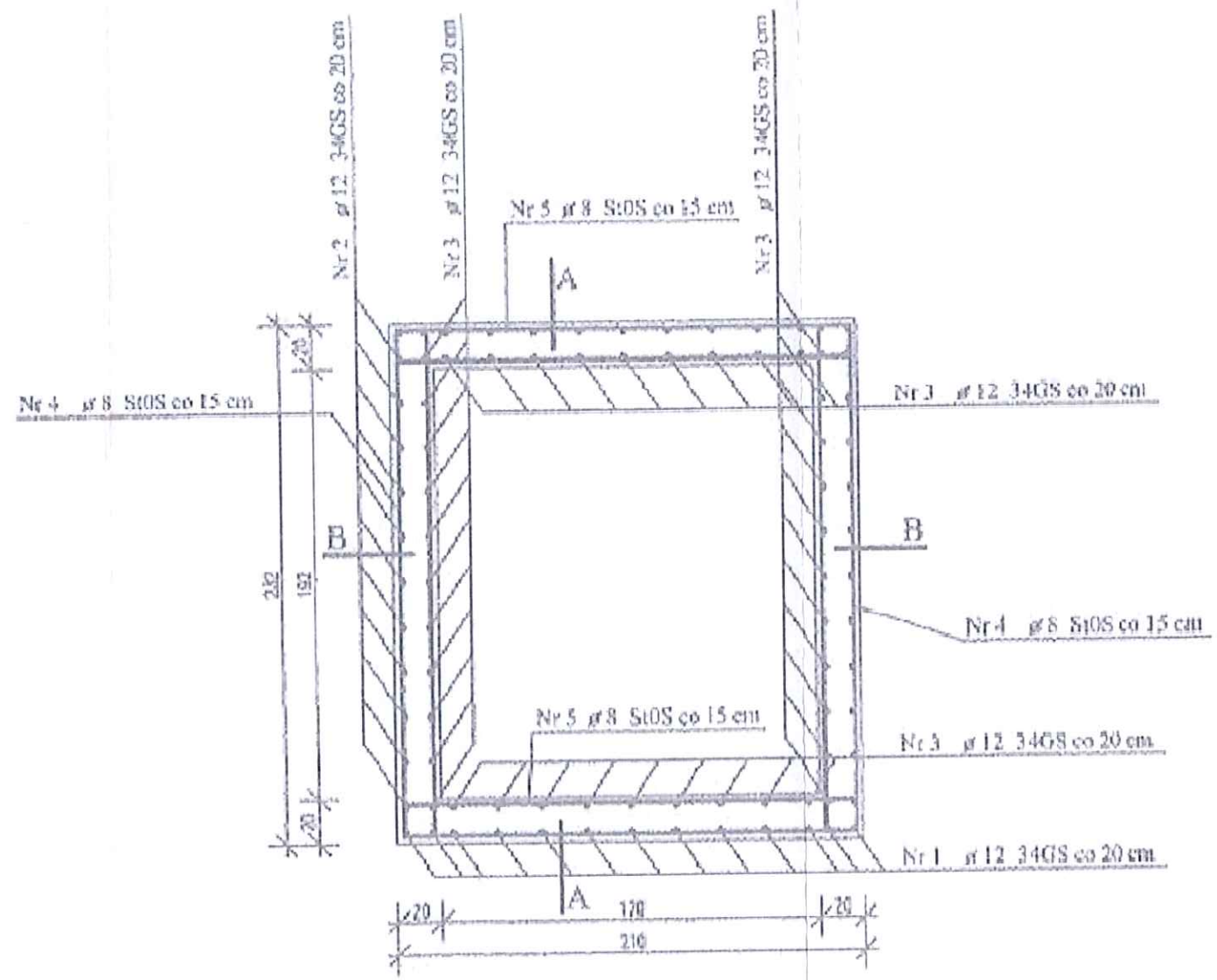

INWESTOR: Zespół Szkół Nr 1 w Mławie	
ADRES: Mława ul. Zuzanny Morawskiej 29	
ADRES BUDOWY: Mława ul. Zuzanny Morawskiej 29 dz. nr ewid. 4008/3, 4008/4, 4008/5, 4008/6	SKALA: 1 : 20
BRANŻA: ARCHITEKTONICZNA	
TEMAT RYSUNKU: PROJEKT SZYBU Z WINDĄ DLA BUDYNKU ZESPOŁU SZKÓŁ NR 1 W MŁAWIE – PODSZYBIE ŻELBETOWE –	NR RYS. 8
OPRACOWAŁ: mgr Kazimierz Wesołowski	DATA: Kwiecień 2016

mgr Kazimierz Wesołowski
Spec. projektant oraz kier. budowy
w spec. architekt i konstr. - budowl.
upr. nr ew. 7342/Cie - 46/92
06-500 Mława, ul. Dzierzgowska 32